



号外

12月にフロア全体の模様替えを行いました。下記○印付近の有効活用ができていなかったスペースを見直しました。空間が広がり、動きやすくなりました。

富士山が見える静養室です。



是非、見学にいらしてください！いつでも大歓迎です！

個浴スペースもしっかりとした間仕切りができました。



マシン類もコンパクトなスペースにおさまり皆様の動きに無駄がなくなって機能訓練の流れがスムーズになりました。

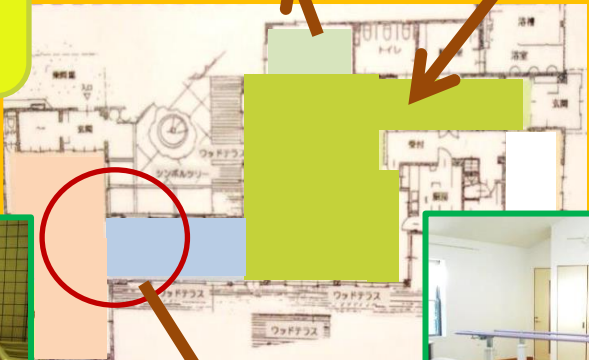

以前はメインフロアにあった機能訓練機器の一部を移動させたことでフロアが広々となりました。



平行棒から階段昇降器へ継続しての運動ができるようになりました。



このスペースでゆっくりと静かに過ごせるようになりました。



定員は1日39名です。ご利用時間は9:20～16:30となっています。登録者数は不定期に変動します。当デイサービスをご検討の際、まずはお問い合わせいただけたら、と思います。 H29. 1. 1 現在

	月	火	水	木	金	土
登録者数	39	36	37	37	38	39
男性	12	15	11	17	12	14
女性	27	21	26	20	26	25
受入状態	×	○	○	○	△	×